

ALLEGATO

ART. 20.7 COMMA 1

REGOLAMENTO DI CIRCOLO

e successive modifiche

(Del. n. 51 del Consiglio di Circolo del 12/02/2016)

Elenco strade di demarcazione
per la definizione del bacino di utenza
delle scuole del II Circolo Didattico di Perugia

Scuola dell'Infanzia G. Santucci



Strade di demarcazione

S. I. G. Santucci

Strade di demarcazione in senso antiorario (tutta la zona compresa all'interno di):

- Via Cotani
- Via Baracca fino a sentiero pedonale che collega a via Diaz
- Via Diaz fino a incrocio con Via Martiri dei Lager
- via Martiri dei Lager
- Via Magno Magnini (fino a incrocio via Cotani)

Scuola dell'Infanzia Via Cortonese



Strade di demarcazione

S. I. Via Cortonese

Strade di demarcazione in senso antiorario (tutta la zona compresa all'interno di):

- Via M. Magnini (dall'incrocio con via Cotani fino all'incrocio con via Pievaiola)
- Via Pievaiola fino alla ferrovia (lato nord-est)
- Via Marco Polo
- Via del Tabacchificio
- Attraversa strada Trasimeno ovest
- Segue tratto minimetro da stazione Cortonese fino a incrocio con via Cotani
- Via Cotani a incrocio con via M. Magnini

Strade di demarcazione

S. I. Villaggio Kennedy

Strade di demarcazione in senso antiorario (tutta la zona compresa all'interno di):

- Via Francesco Baracca (dall'incrocio con via Pietro Tuzi all'incrocio con via Cotani)
- Via Cotani (fino a percorso pedonale, lato ovest, di collegamento con Viale Centova)
- Viale Centova fino a incrocio con via Pievaiola
- Via Pievaiola fino ad incrocio con Strada S. Pietrino
- Strada S. Pietrino fino all'altezza di Via G. P. Pennella
- Via G. P. Pennella fino a incrocio con via Tuzi.

Scuola Primaria Bellocchio

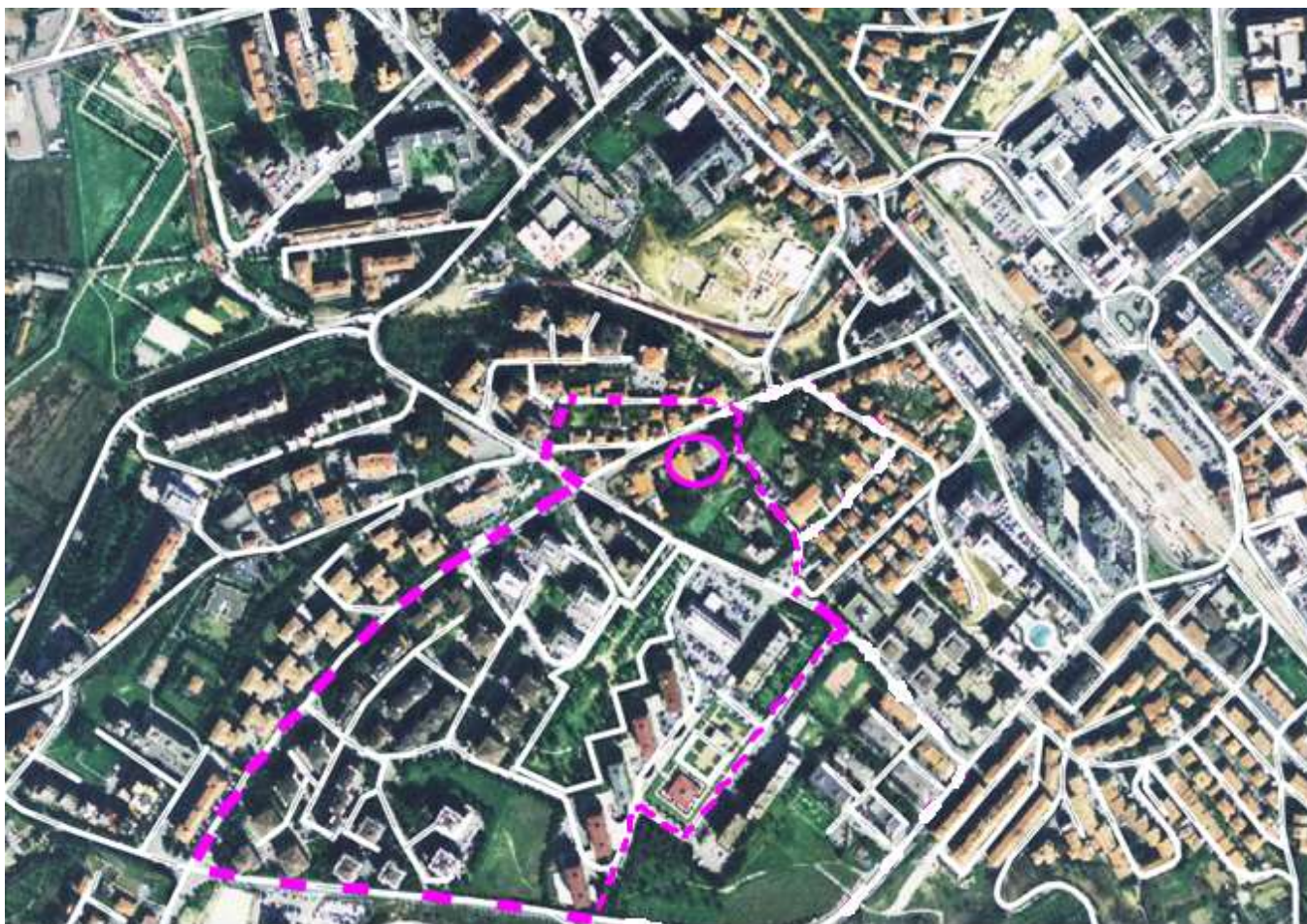

Strade di demarcazione

S. P. Bellocchio

Strade di demarcazione in senso antiorario (tutta la zona compresa all'interno di):

- Via Pievaiola(dall'incrocio con via Bellocchio fino all'incrocio di via Del Toppo)
- Via Del Toppo fino all'incrocio con via M. Magnini(percorso pedonale)
- Via M. Magnini fino all'incrocio con via Pievaiola
- Via Della Madonna Alta fino all'incrocio con via Baracca
- Via Baracca fino a sentiero pedonale che collega a via Diaz
- Via Diaz fino a incrocio con Via Martiri dei Lager
- Via Martiri dei Lager fino all'incrocio con via Pievaiola (ultimo tratto pedonale)

Scuola Primaria Comparozzi



Strade di demarcazione

S. P. Comparozzi

Strade di demarcazione in senso antiorario (tutta la zona compresa all'interno di):

- Via M. Magnini (dall'incrocio con via Cotani fino all'incrocio con il percorso pedonale di collegamento con via Del Toppo)
- Via Del Toppo fino all'incrocio con via Pievaiola
- Via Pievaiola fino alla ferrovia (lato nord-est)
- Via Marco Polo
- Via del Tabacchificio
- Attraversa strada Trasimeno ovest
- Segue tratto minimetro da stazione Cortonese fino a incrocio con via Cotani
- Via Cotani a incrocio con via M. Magnini

Strade di demarcazione

S. P. Don Milani – Villaggio Kennedy

Strade di demarcazione in senso antiorario (tutta la zona compresa all'interno di):

- Via Francesco Baracca (dall'incrocio con via Pietro Tuzi all'incrocio con via Della Madonna Alta)
- Via Della Madonna Alta fino all'incrocio con via M. Magnini
- Via M. Magnini fino all'incrocio con via Cotani
- Via Cotani (fino a percorso pedonale, lato ovest, di collegamento con Viale Centova)
- Viale Centova fino a incrocio con via Pievaiola
- Via Pievaiola fino ad incrocio con Strada S. Pietrino
- Strada S. Pietrino fino all'altezza di Via G. P. Pennella
- Via G. P. Pennella fino a incrocio con via Tuzi.

Scuola Primaria Santa Lucia

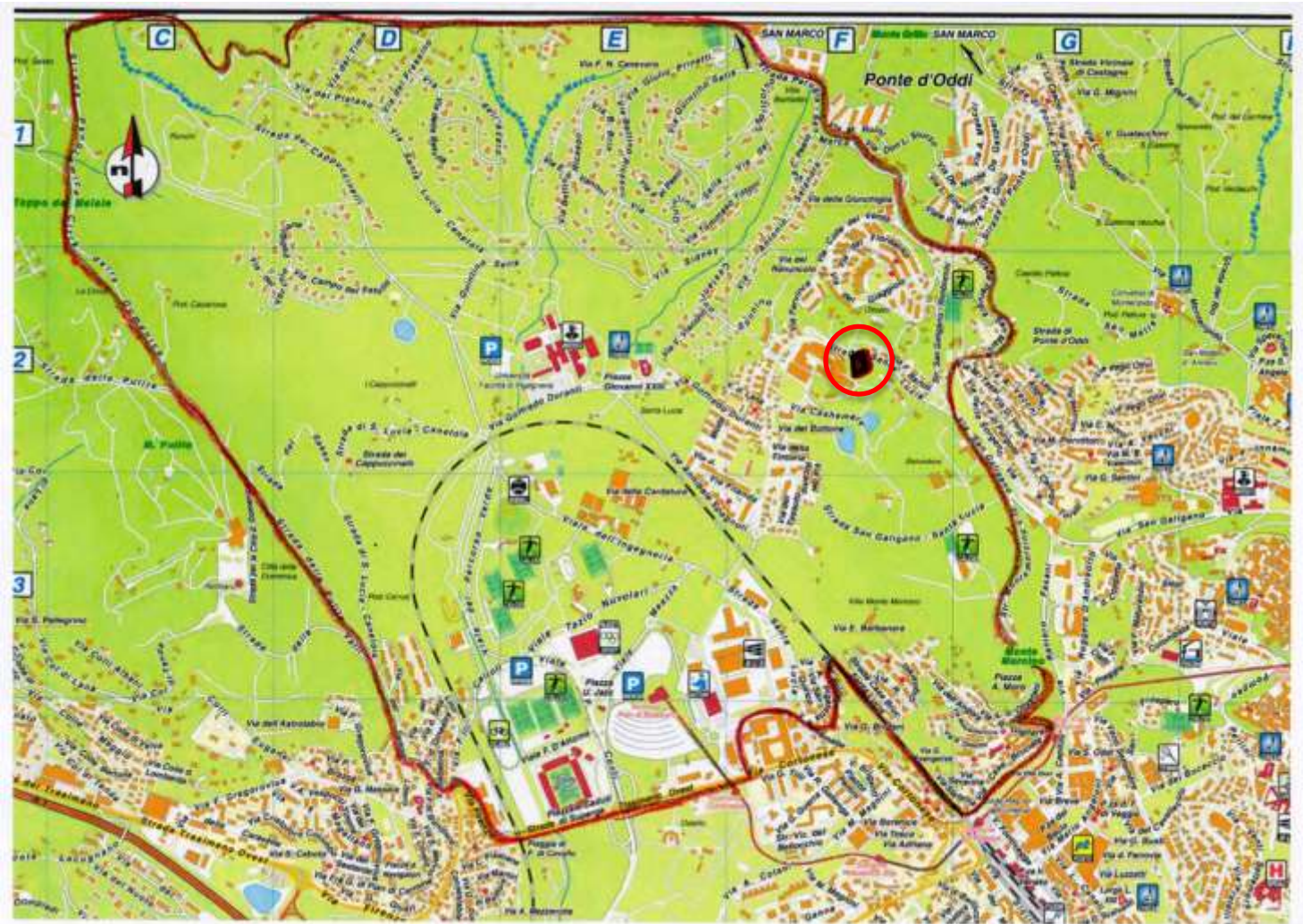

Strade di demarcazione S. P. Santa Lucia

Strade di demarcazione in senso antiorario (tutta la zona compresa all'interno di):

- Via Marco Po
- Via del Tabacchificio
- Strada Trasimeno Ovest
- Strada di Superga
- Via Firenze
- Via Sabatina
- Via del Tempo Libero
- Strada delle Pulite
- Strada Panoramica Città della Domenica
- Strada Perugia San Marco
- Via San Galigano
- Strada Montemorcinio
- Via degli Olivetani
- Via R. Gigliarelli
- Via Case Bruciate fino alla ferrovia (lato sud est)
- Tratto ferrovia
- Via Marco Polo