

PROTOCOLLO SCUOLA PRIMARIA "DON MILANI"

a.s. 2021 / 2022

La Scuola Primaria DON MILANI si trova al primo piano di un edificio circondato da un ampio cortile con aree verdi, a cui si può accedere attraverso due entrate, un ingresso principale al piano terra (**INGRESSO A**) che sarà utilizzato da 6 classi e un ingresso al secondo piano a cui si accede attraverso la scala esterna di emergenza sul lato della scuola (**INGRESSO B**).

Nella scuola ci sono 10 aule alle quali si accede da un corridoio circolare. Sono presenti due palestre con entrate indipendenti. All'interno della scuola c'è anche uno spazio polifunzionale, una piccola saletta docenti per la conservazione dei materiali e lo svolgimento di attività individuali e uno spazio aperto per lavori a piccoli gruppi. Ci sono 3 bagni, uno per le femmine con 5 servizi, e due per i maschi che si trovano in zone opposte del piano, uno con 2 servizi e uno con 3 servizi, inoltre sullo stesso piano è presente un bagno riservato ai disabili e uno riservato ai docenti.

NORME DI COMPORTAMENTO PER ENTRARE A SCUOLA

La mattina i bambini dovranno essere accompagnati da un solo genitore o da un suo delegato. Tutti dovranno indossare una mascherina e attendere nella zona antistante l'ingresso riservato alla propria classe il proprio turno di entrata. Per tutto il tempo di permanenza all'interno degli spazi di pertinenza della scuola, dovranno essere rispettate le misure di prevenzione e contenimento del rischio di contagio di SARS-CoV-2 (utilizzo di mascherine, distanziamento sociale di almeno 1 metro, ecc.)

Fin dal primo giorno **entreranno a scuola solo i bambini** che saranno attesi all'ingresso da un insegnante della propria classe secondo il seguente schema orario:

- alle ore **7:50** entreranno a scuola gli alunni delle classi **QUINTE e QUARTE**:

classe 5 A - **INGRESSO A**

classe 4 A - **INGRESSO B**

classe 5 B - **INGRESSO A**

classe 4 B - **INGRESSO B**

- alle ore **7:55** entreranno a scuola gli alunni delle classi **TERZE e SECONDE**:

classe 3 A - **INGRESSO A**

classe 2 A - **INGRESSO B**

classe 3 B - **INGRESSO A**

classe 2 B - **INGRESSO B**

- alle ore **8:00** entreranno a scuola gli alunni delle classi **PRIME**:

classe 1 A - **INGRESSO A**

classe 1 B - **INGRESSO A**

N.B. SI RACCOMANDA LA MASSIMA PUNTUALITA' NEL RISPETTO DELL'ORARIO DEL PROPRIO TURNO D'INGRESSO!

NORME DI COMPORTAMENTO DURANTE L'ORARIO SCOLASTICO

Spostamenti all'interno dell'edificio

- Indossare la mascherina per spostarsi all'interno dell'edificio
- Seguire la segnaletica orizzontale per raggiungere i bagni, le aule e la palestra
- Evitare rigorosamente situazioni di promiscuità tra alunni di classi diverse

Comportamenti all'interno delle aule

- Disinfettare le mani entrando in classe
- Indossare la mascherina per spostarsi all'interno dell'aula
- Mantenere il distanziamento di un metro tra gli alunni
- Mantenere il distanziamento di due metri tra personale scolastico e alunni

Disposizione classi nelle aule denominate come da planimetria

- | | | | |
|----------|----------------------------|----------|-------------------------|
| ● I A: | Aula 9 (den. Moduli 7) | ● I B: | Aula 10 (den. Moduli 8) |
| ● II A: | Aula 2 (den. Moduli 1) | ● II B: | Aula 6 (den. Moduli 5) |
| ● III A: | aula 3 (den. Moduli 2) | ● III B: | aula 4 (den. Moduli 3) |
| ● IV A: | aula 8 (den. Multimediale) | ● IV B: | aula 7 (den. Moduli 6) |
| ● V A: | aula 5 (den. Moduli 4) | ● V B: | aula 1 (den. TP) |

Destinazione d'uso delle altre aule (aule per recupero, per gruppi, aula covid...)

- Spazio polifunzionale: attività a piccoli gruppi di recupero/potenziamento
- Saletta docenti e spazio antistante: attività alternativa alla religione, attività a piccoli gruppi

Utilizzo dei servizi igienici

- Far rigorosamente utilizzare agli alunni solo i servizi igienici assegnati alla propria classe, come indicato sulle porte:

BAGNO per le **FEMMINE**

porta 1 classi PRIME
porta 2 classi SECONDE
porta 3 classi TERZE
porta 4 classi QUARTE
porta 5 classi QUINTE

BAGNI per i **MASCHI**

Piccolo : porta 1 classi PRIME
 porta 2 classi SECONDE
Grande : porta 3 classi TERZE
 porta 4 classi QUARTE
 porta 5 classi QUINTE

NORME DI COMPORTAMENTO IN CASO DI ENTRATA POSTICIPATA E USCITA ANTICIPATA

Entrata in ritardo

- In caso di entrata in ritardo si potrà utilizzare **solo** l'ingresso principale. Il genitore, o un adulto maggiorenne da lui delegato, dopo aver disinfettato le mani, firmerà il registro posto sul tavolo senza spostarsi in altri spazi. Il collaboratore scolastico accompagnerà l'alunno in classe.

Uscita anticipata

- In caso di uscita anticipata, si potrà utilizzare **solo** l'ingresso principale. Il genitore, o un adulto maggiorenne da lui delegato, dopo aver disinfettato le mani, firmerà il registro posto sul tavolo senza spostarsi in altri spazi e aspetterà il figlio che sarà accompagnato all'uscita da un collaboratore scolastico.

NORME DI COMPORTAMENTO PER USCIRE DA SCUOLA

Gli alunni usciranno da scuola utilizzando gli ingressi A e B già indicati per l'entrata.

Come di consueto saranno accompagnati all'uscita dall'insegnante di classe e consegnati ai genitori o a persone delegate previa consegna di apposita documentazione.

- alle ore **13:20** usciranno gli alunni delle classi **QUINTE e QUARTE**:

classe 5 A - **INGRESSO A**

classe 4 A - **INGRESSO B**

classe 5 B - **INGRESSO A**

classe 4 B - **INGRESSO B**

- alle ore **13:25** usciranno gli alunni delle classi **TERZE e SECONDE**:

classe 3 A - **INGRESSO A**

classe 3 B - **INGRESSO B**

classe 3 B - **INGRESSO A**

classe 2 B - **INGRESSO B**

- alle ore **13:30** usciranno gli alunni delle classi **PRIME**:

classe 1 A - **INGRESSO A**

classe 1 B - **INGRESSO A**

NOTA BENE: I genitori che all'uscita di scuola devono riprendere più figli, sono comunque tenuti a riprendere i bambini secondo l'orario stabilito.

Si allega planimetria con indicate le classi, le entrate e le uscite.

Piano Terra : **INGRESSO A** ingresso principale **INGRESSO B** scala di sicurezza laterale

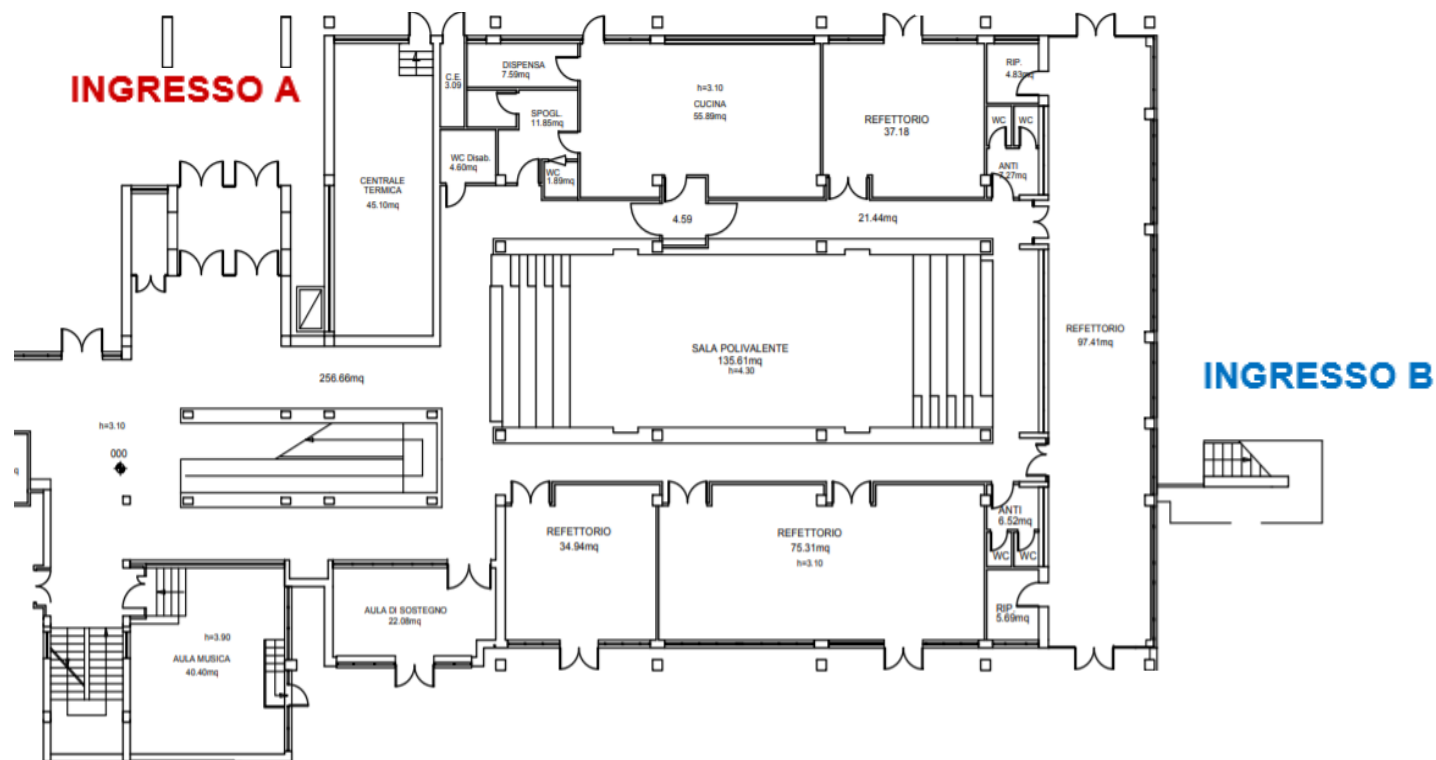

Piano Primo :

