

PROTOCOLLO SCUOLA PRIMARIA

"BELLOCCHIO"

a.s. 2020 / 2021

La Scuola Primaria Bellocchio è un edificio suddiviso su due piani situato in via Pievaiola. La scuola è circondata da un piazzale a cui si accede da un unico cancello mentre per accedere all' istituto sono presenti 2 ingressi: l'ingresso principale e l'uscita di sicurezza. All'interno della scuola ci sono 5 classi ognuna dotata di 2 finestre con apertura a vasistas, un'aula informatica, un'aula biblioteca e sono presenti 4 bagni al piano terra, 3 bagni al primo piano ed 1 bagno per il personale docente e ATA. La palestra non è presente nel plesso ma viene utilizzata una stanza data in prestito dall'Istituto Gesù Redentore.

Il servizio mensa è esterno alla scuola e viene gestito dall'Istituto "Gesù Redentore". Per accedere al refettorio i bambini utilizzeranno il corridoio che si trova al piano terra.

NORME DI COMPORTAMENTO PER ENTRARE A SCUOLA

La mattina i bambini dovranno essere accompagnati da un solo genitore o da un suo delegato. Tutti dovranno indossare una mascherina e attendere l'arrivo dell'insegnante nella zona assegnata alla propria classe nel piazzale della scuola.

All'interno dell'edificio scolastico, fin dal primo giorno, potranno entrare solo i bambini dalle 7:50 alle 8:00.

Ordine d'ingresso delle classi:

classe 5°

classi 2° e 4°

classi 1° e 3°

CLASSE QUINTA(descrizione dell'area e del percorso da intraprendere e orario dell'entrata)

- Entrata ingresso principale
- Dalle 7:50 alle 7:55 i bambini saluteranno i genitori all'ingresso della scuola, un'insegnante o una collaboratrice scolastica accoglieranno i bambini e li accompagneranno in classe
- Per tutto il tempo di permanenza all'interno degli spazi di pertinenza della scuola, rispettare le misure di prevenzione e contenimento del rischio di contagio di SARS – CoV – 2 (utilizzo di mascherine, distanziamento di almeno 1 metro, ecc.)

CLASSE SECONDA

- Entrata ingresso principale
- Dalle 7:55 alle 8:00 i bambini saluteranno i genitori all'ingresso della scuola, un'insegnante o una collaboratrice scolastica accoglieranno i bambini e li accompagneranno in classe
- Per tutto il tempo di permanenza all'interno degli spazi di pertinenza della scuola, rispettare le misure di prevenzione e contenimento del rischio di contagio di SARS – CoV – 2 (utilizzo di mascherine, distanziamento di almeno 1 metro, ecc.)

CLASSI QUARTA

- Entrata uscita di sicurezza che si trova dietro l'edificio scolastico
- Dalle 7:55 alle 8:00 i bambini saluteranno i genitori all'ingresso della scuola, un'insegnante o una collaboratrice scolastica accoglieranno i bambini e li accompagneranno in classe
- Per tutto il tempo di permanenza all'interno degli spazi di pertinenza della scuola, rispettare le misure di prevenzione e contenimento del rischio di contagio di SARS – CoV – 2 (utilizzo di mascherine, distanziamento di almeno 1 metro, ecc.)

CLASSE PRIMA

- Entrata ingresso principale
- Dalle 8:00 alle 8:05 i bambini saluteranno i genitori all'ingresso della scuola, un'insegnante o una collaboratrice scolastica accoglieranno i bambini e li accompagneranno in classe
- Per tutto il tempo di permanenza all'interno degli spazi di pertinenza della scuola, rispettare le misure di prevenzione e contenimento del rischio di contagio di SARS – CoV – 2 (utilizzo di mascherine, distanziamento di almeno 1 metro, ecc.)

CLASSE TERZA

- Entrata uscita di sicurezza che si trova dietro l'edificio scolastico
- Dalle 8:00 alle 8:05 i bambini saluteranno i genitori all'ingresso della scuola, un'insegnante o una collaboratrice scolastica accoglieranno i bambini e li accompagneranno in classe
- Per tutto il tempo di permanenza all'interno degli spazi di pertinenza della scuola, rispettare le misure di prevenzione e contenimento del rischio di contagio di SARS – CoV – 2 (utilizzo di mascherine, distanziamento di almeno 1 metro, ecc.)

N.B. SI RACCOMANDA LA MASSIMA PUNTUALITA' NEL RISPETTO DELL'ORARIO DEL PROPRIO TURNO D'INGRESSO!

NORME DI COMPORTAMENTO DURANTE L'ORARIO SCOLASTICO

Spostamenti all'interno dell'edificio

- Indossare la mascherina per spostarsi all'interno dell'edificio
- Seguire la segnaletica orizzontale per raggiungere i bagni, le aule e la palestra
- Evitare rigorosamente situazioni di promiscuità tra alunni di classi diverse

Comportamenti all'interno delle aule

- Disinfettare le mani entrando in classe
- Indossare la mascherina per spostarsi all'interno dell'aula
- Mantenere il distanziamento di un metro tra gli alunni
- Mantenere il distanziamento di due metri tra personale scolastico e alunni

Disposizione classi

- I A: aula n. 2
- II A: aula n. 3
- III A: aula n. 7
- IV A: aula n. 6
- V A: aula n. 1

Destinazione d'uso delle altre aule (esempi aule per recupero, per gruppi, aule bolla per infanzia, aula covid) Esempi:

- Aula informatica: aula n. 5 (attività alternativa alla religione...)
- Biblioteca: aula n. 4 (aula covid)

Utilizzo dei servizi igienici

- Far rigorosamente utilizzare agli alunni solo i servizi igienici assegnati alla propria classe, sarà indicato in ogni porta dei wc la destinazione d'uso e sarà organizzato l'ingresso ai bagni durante la ricreazione per non creare assembramenti.

PIANO TERRA

- Bagno n. 1 classe 1
- Bagno n. 2 classe 2
- Bagno n.3 classe 5
- Bagno n. 4 DOCENTI e PERSONALE ATA

PRIMO PIANO

- Bagno n. 5 classe 3
- Bagno n. 6 classe 4
- Bagno n. 8 DOCENTI e PERSONALE ATA

NORME DI COMPORTAMENTO IN CASO DI ENTRATA POSTICIPATA E USCITA ANTICIPATA

Entrata in ritardo

- In caso di entrata in ritardo si potrà utilizzare **solo** l'ingresso principale. Il genitore, o un adulto maggiorenne da lui delegato, dopo aver disinfettato le mani, firmerà il registro posto sul tavolo senza spostarsi in altri spazi.

Uscita anticipata

- In caso di uscita anticipata, si potrà utilizzare **solo** l'ingresso principale. Il genitore, o un adulto maggiorenne da lui delegato, dopo aver disinfettato le mani, firmerà il registro posto sul tavolo senza spostarsi in altri spazi.

NORME DI COMPORTAMENTO PER USCIRE DA SCUOLA

CLASSE QUINTA:

- Uscita ingresso principale dalle 13:20 alle 13:30

CLASSE SECONDA

- Uscita ingresso principale dalle 13:25 alle 13:30

CLASSE QUARTA

- Uscita ingresso di sicurezza dalle 13:25 alle 13:30

CLASSE PRIMA

- Uscita ingresso principale dalle 13:30 alle 13:35

CLASSI TERZA

- Uscita ingresso di sicurezza dalle 13:30 alle 13:35

MENSA

I bambini che usufruiscono della mensa dell'Istituto Gesù Redentore verranno inseriti all'inizio della fila e verranno accompagnati al refettorio dal personale dell'Istituto mentre gli altri verranno accompagnati all'uscita dal docente.

Si allega planimetria con indicate le classi, le entrate e le uscite.

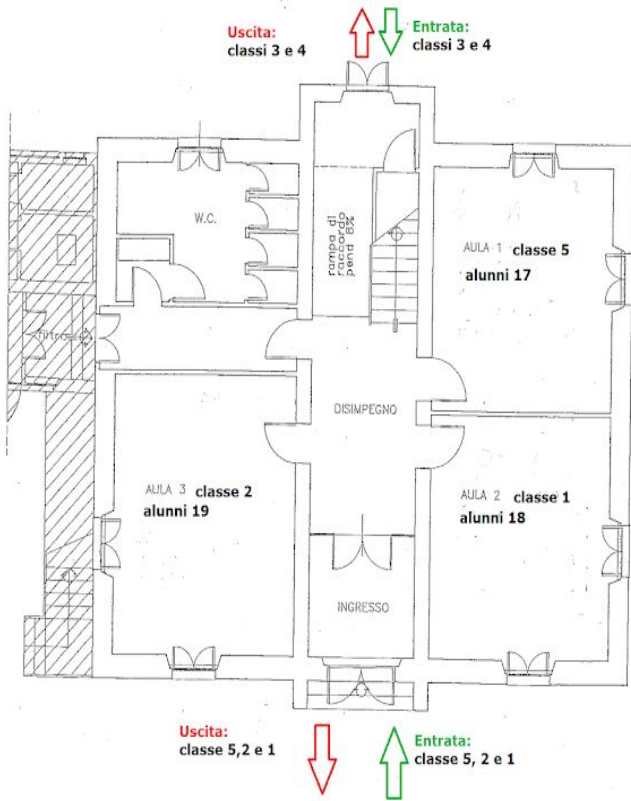

SCUOLA PRIMARIA BELLOCCHIO
via Pievaiaola - BELLOCCHIO
PIANTA PIANO TERRA Scala 1:100

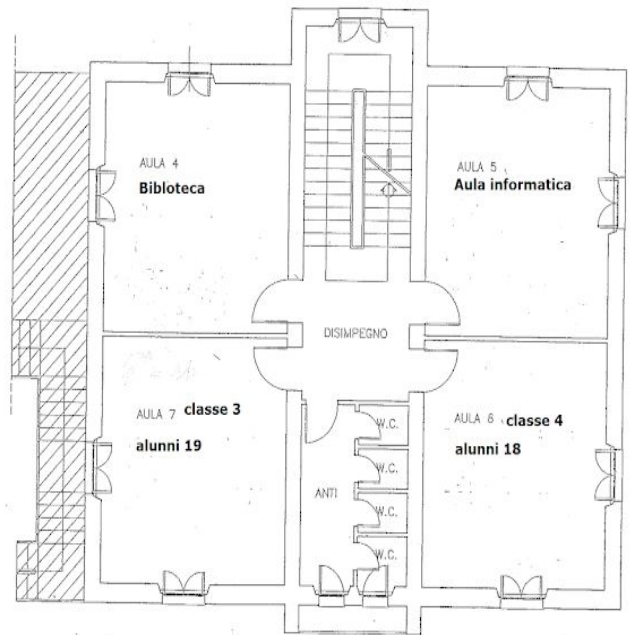

SCUOLA PRIMARIA BELLOCCHIO
via Pievaiaola - BELLOCCHIO
PIANTA PIANO PRIMO Scala 1:100

